

Protocole de réalisation de guides de coupe sur mesure

Les guides de coupe **Only you**[®] pour la prothèse totale de genou **FHK**[®] font partie d'une approche personnalisée et d'une planification 3D de la chirurgie de chaque patient, basée sur scanner ou IRM.

Only you[®]
FHK[®]



DÉTAIL DE LA PROCÉDURE

Prescription d'un scanner ou d'une IRM du genou.

- Réalisation de la procédure radiologique selon protocole spécifique.

- Délai 4 semaines -

- Envoi des images au GROUPE FH ORTHO
- Traitement des données et mise en ligne des images de chaque patient sur le site de planification **Only you**[®] : www.onlyyou-medical.com
- Planification réalisée par le chirurgien
- Livraison des guides de coupe à l'établissement, propres et prêts à être stérilisés (conditionnement sous double sachet médical), ainsi que le modèle 3D du genou du patient
- Réalisation de l'intervention chirurgicale

Les examens **Only you**[®] peuvent être stockés sur CD ou DVD. Une étiquette doit y être appliquée, comprenant le nom du chirurgien, l'identification du patient, le côté de la chirurgie, la date d'acquisition et la date de l'intervention.

Les supports de stockage peuvent être postés, à l'adresse suivante :

GROUPE FH ORTHO
(à l'attention de Céline RÉGENT)
3 rue de la Forêt - 68990 HEIMSBRUNN

En cas de problème, veuillez la contacter au :
03 89 81 90 92

PLANNING OPÉRATOIRE INTERACTIF 3D CONÇU PAR VOUS

Tous les dossiers des patients sont regroupés dans un espace personnel et sécurisé accessible par internet, uniquement par le chirurgien, à tout moment et partout.

Pour chaque cas, le chirurgien retrouve toutes les mesures pré-opératoires de son patient et peut modifier tous les paramètres de la chirurgie :

Sur le fémur : niveaux de coupes distales et postérieures, rotation fémorale externe, valgus fémoral,...

Sur le tibia : niveau de résection, pente tibiale, rotation des implants, varus/valgus.

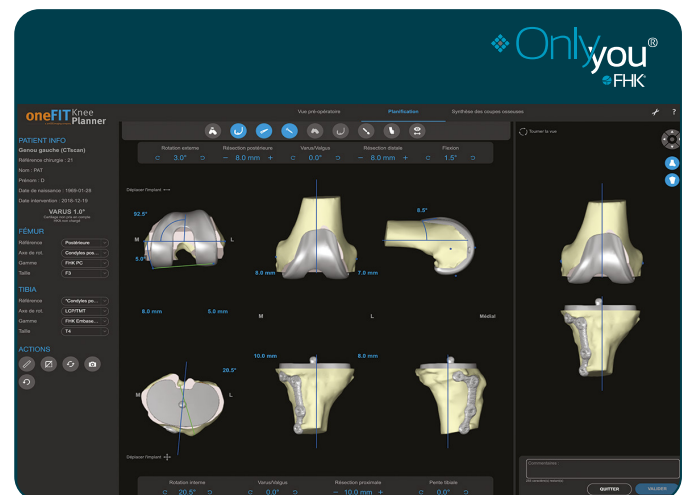

Le chirurgien peut personnaliser son espace de planification en paramétrant ses préférences chirurgicales et son interface graphique.

RÉFÉRENCES

Réf.	Désignation
267 061	Kit Only You [®] FHK scanner avec fantôme
267 062	Kit Only You [®] FHK IRM avec fantôme

Les étapes du process Only You®

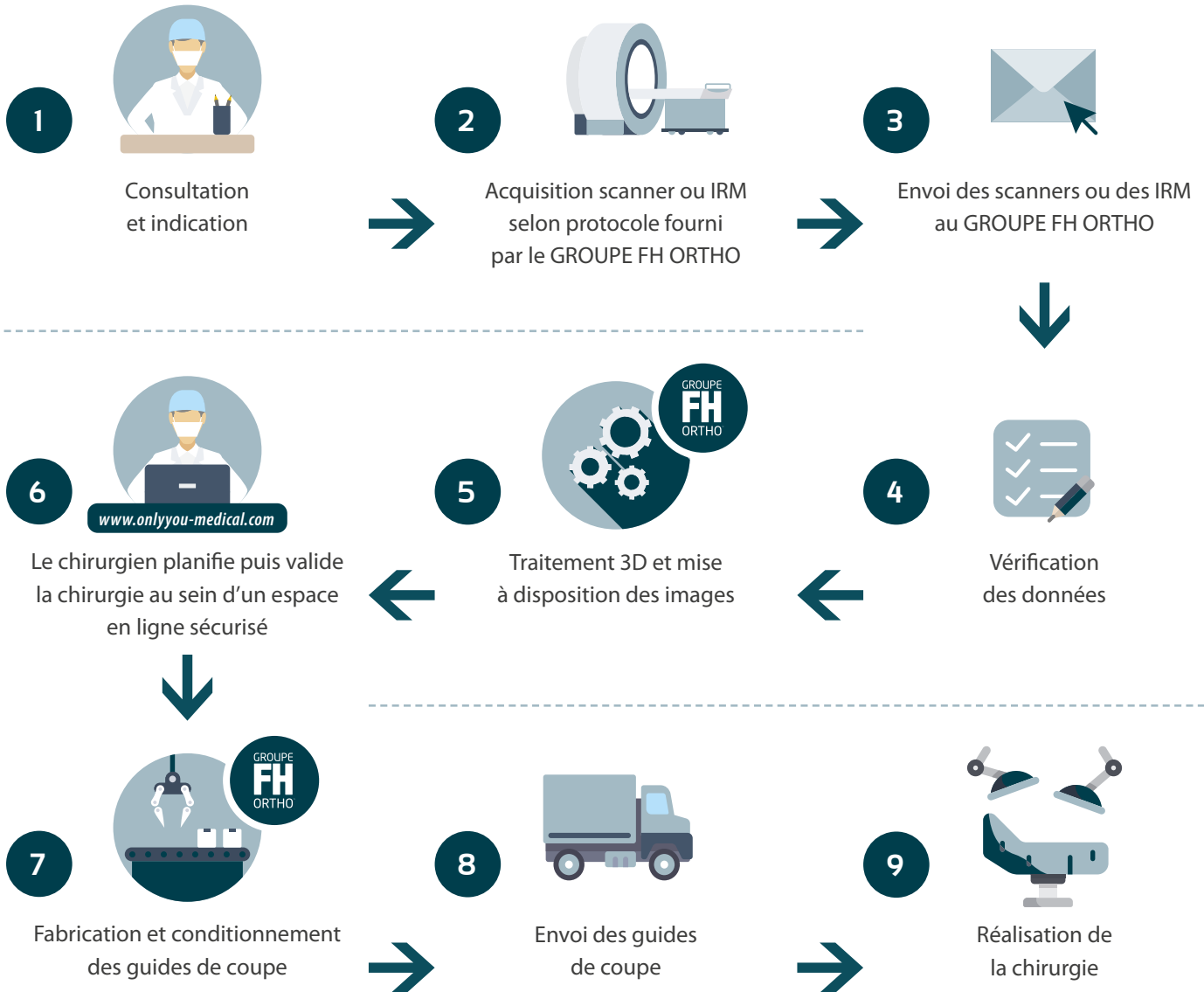
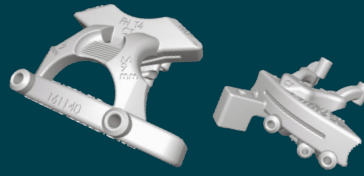

4 semaines sont nécessaires entre l'acquisition des images et l'intervention chirurgicale, si la validation des données est faite sans délai.

À chaque étape, un email est envoyé au chirurgien pour le tenir informé de l'avancement de la fabrication des guides de coupes



FR, FH ORTHO SAS
3 rue de la Forêt
68990 HEIMSBRUNN - FRANCE
Tél.: +33 (0)3 89 81 90 92
Fax : +33 (0)3 89 81 80 11
info@fhortho.com
www.fhortho.com

USA, FH ORTHO INC.
4908 N. Elston
Chicago - IL 60630 - USA
Tel.: +1 (773) 290 1039 / 844-77 FHINC
Fax: +1 (708) 667 7618
info-us@fhorthopedics.com
www.fhortho.com

UK, FH ORTHO LTD
Unit 1b, Century Park, Valley way
Swansea Enterprise Park, Swansea, SA6 8RP - UK
Tel.: +44 (0) 1792 464792
Fax: +44 (0) 844 412 7674
customer-servicesUK@fhorthopedics.com
www.fhortho.com

PL, FH ORTHO POLSKA
Ul. Garbary 95/A6,
61-757 Poznan - POLSKA
Tel: +48 61 863 81 27
Fax: +48 61 863 81 28
biuro@implants24.pl
www.fhortho.com